

- Opmerkingen**
- Alle maten in mm.
 - Voor bijbehorende tekeningen zie IOB documentenlijst 91031DL01.
 - Voor bijbehorende opmerkingen zie IOB tekening 91031-VA-B-B0101

D				
C				
B	01-07-2011	Voor vergunningsaanvraag	TvA	PS
A	16-06-2011	Voor commentaar	TvA	PS
0	27-05-2011	Voor commentaar	TvA	PS
Rev.	Datum	Omschrijving	Get.	Proj.L.

Opdrachtgever Gemeente Rotterdam, Ontwikkelingsbedrijf Postbus 6575 3200AN Rotterdam				
Project Restaurantie en herbouw monumentale boerderijencomplex Boszoom 60 3062CB Rotterdam				
Onderdeel Schuren - Nieuwe toestand Principedetails				
Schaal	1:5	Fase	Vergunningsaanvraag(VA)	
Formaat	A3	Status		
IOB Project nr.		Fase		Blad nr.
91031		VA		Rev.
		B		B
		B0501		
		Subcode		

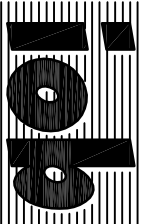

INGENIEURSBURO

Struytse Hoeck 1
Postbus 238
3220 AE Hellevoetsluis

T 0181 318122
F 0181 321099
E algemeen@iob.nl
I www.iob.nl

Het auteursrecht berust bij IOB. Niets van deze tekening mag worden aangevuld en/ of gewijzigd op welke wijze dan ook, zonder voorafgaande schriftelijke toestemming van de eigenaar. Alle rechten voorbehouden.

Inhoudsopgave

Pagina	Detailnr.	Schaal	Formaat	Rev.0	Rev.A	Rev.B	Rev.C	Rev.D
01	voorblad		A3					
02	inhoudsopgave		A3					
03	01	1:5	A3	27-05-2011	16-06-2011	01-07-2011		
04	02	1:5	A3	27-05-2011	16-06-2011	01-07-2011		
05	03	1:5	A3	27-05-2011	16-06-2011			
06	04	1:5	A3	27-05-2011	16-06-2011			
07	05/06	1:5	A3	27-05-2011	16-06-2011			
08	07/08/09	1:5	A3	27-05-2011	16-06-2011	01-07-2011		
09	10/11/12	1:5	A3	27-05-2011	16-06-2011	01-07-2011		
10	13/14/15	1:5	A3	27-05-2011	16-06-2011	<i>vervallen</i>		
11	16/17/18	1:5	A3	27-05-2011	16-06-2011			
12	19	1:5	A3	27-05-2011	16-06-2011			
13	20	1:5	A3	27-05-2011	16-06-2011			
14	21	1:5	A3	27-05-2011	16-06-2011	01-07-2011		
15	22	1:5	A3	27-05-2011	16-06-2011	01-07-2011		
16	23	1:5	A3	27-05-2011	16-06-2011	<i>vervallen</i>		
17	24/25/26	1:5	A3	27-05-2011	16-06-2011			
18	27	1:5	A3	16-06-2011				
19	28	1:5	A3	16-06-2011				
20	29	1:5	A3	16-06-2011	01-07-2011			
21	30/31	1:5	A3	16-06-2011	<i>vervallen</i>			
22	32	1:5	A3	16-06-2011				
23	33	1:5	A3	16-06-2011	01-07-2011			
24	34	1:5	A3	01-07-2011				
25	35	1:5	A3	01-07-2011				
26	36	1:5	A3	01-07-2011				

Inhoudsopgave

Pagina nr.	IOB Order nr.
02	91031
	Tekening nr.
	VA-B-B0501

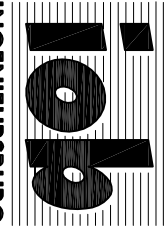

Struytse Hoeck 1
Postbus 238
3220 AE Hellevoetsluis
0181 - 318122 Telefoon
0181 - 321099 Telefax
algemeen@iob.nl
www.iob.nl



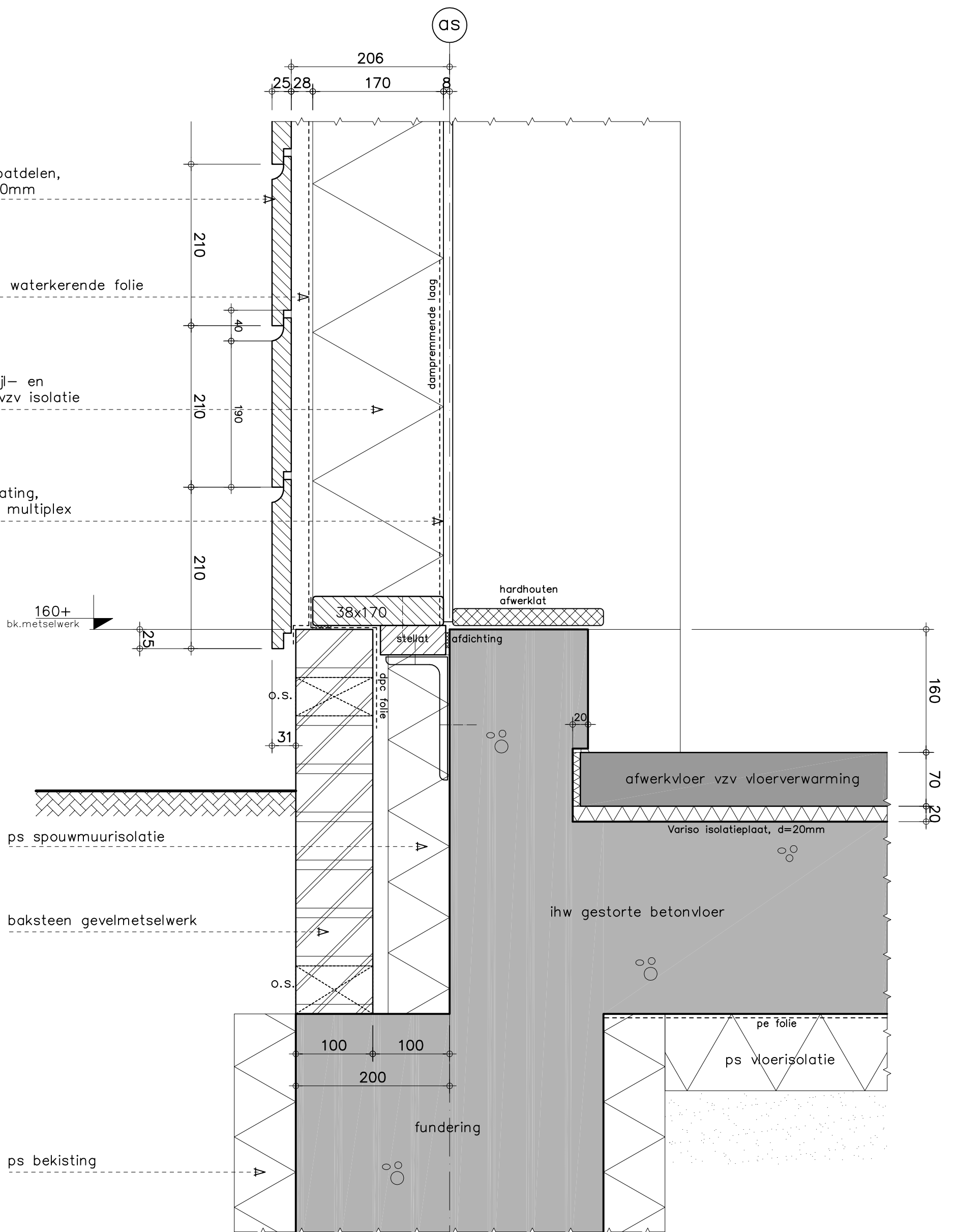

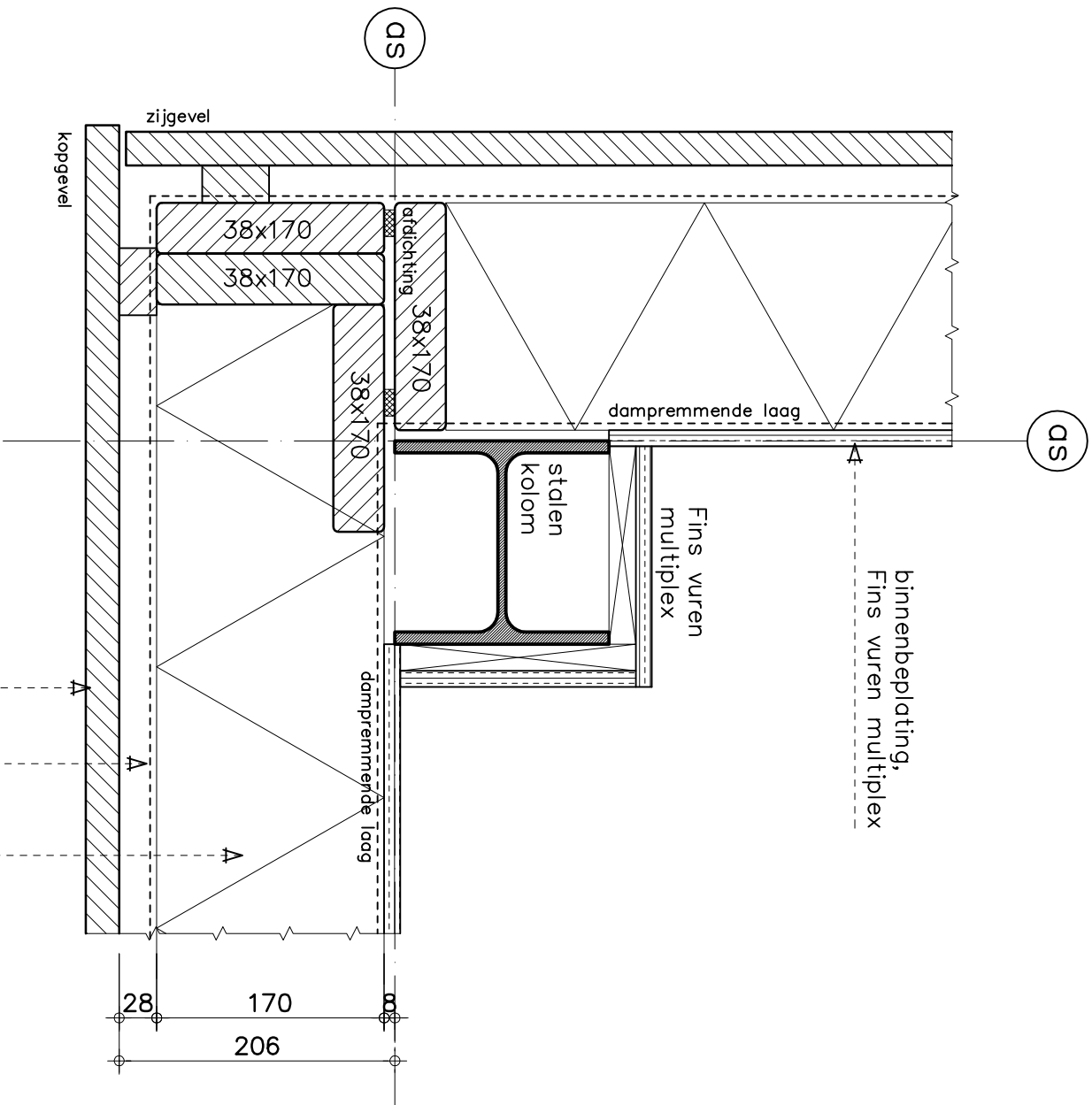

houten rabatdelen,
afm.25x220mm

dampopen, waterkerende folie

houten stijl— en
regelwerk vzw isolatie

Det.05

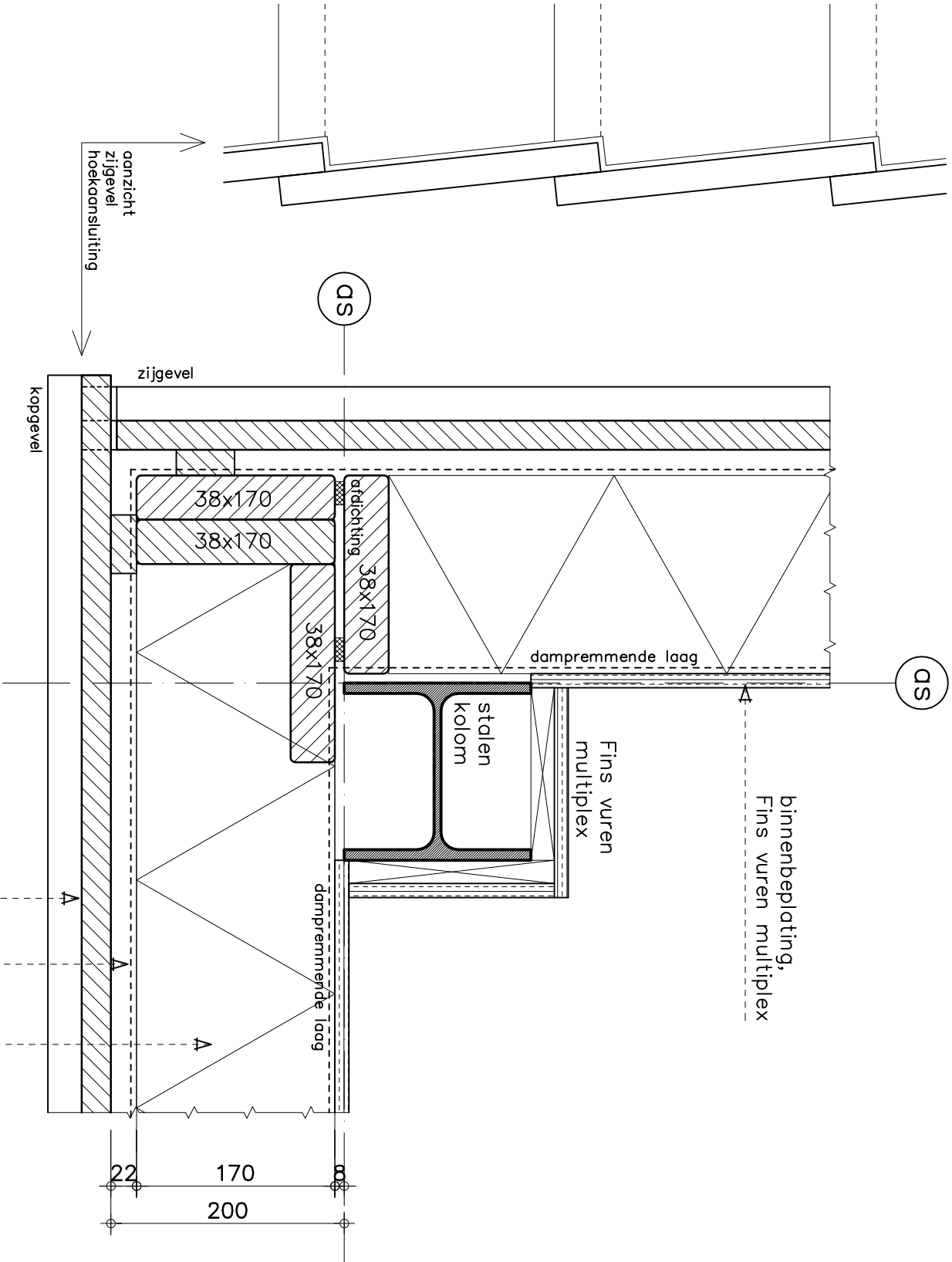

gepotdekselde houten delen,
afm.25x275mm

dampopen, waterkerende folie

houten stijl— en regelwerk
vzv isolatie

Det.06

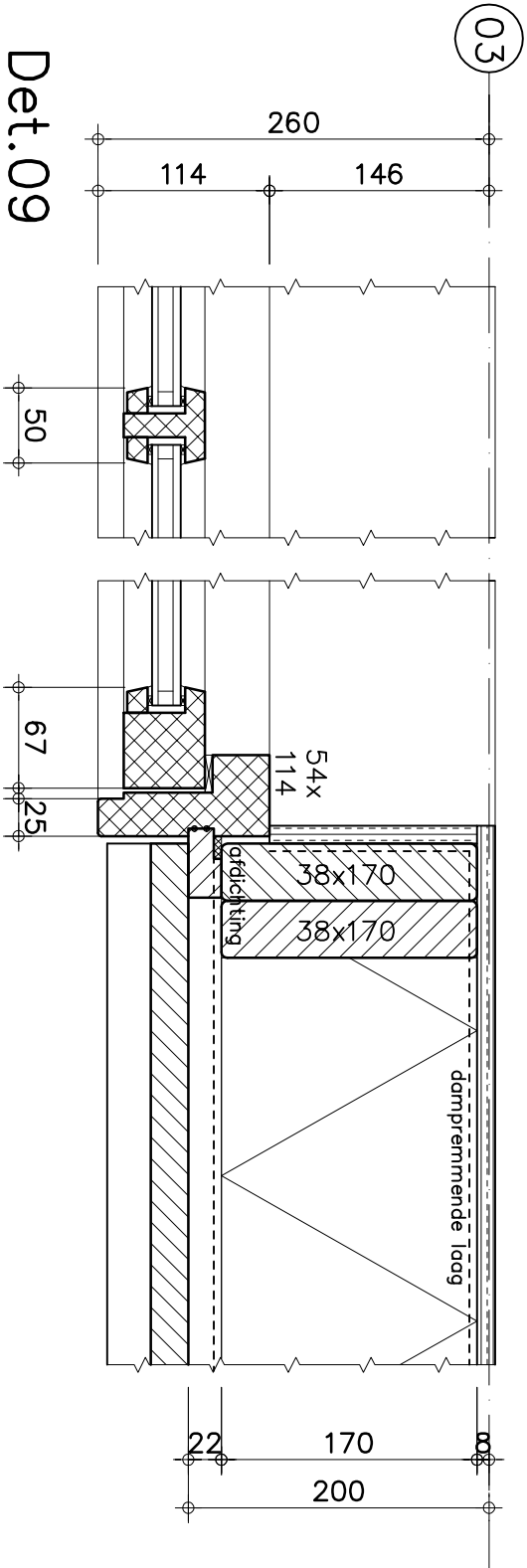
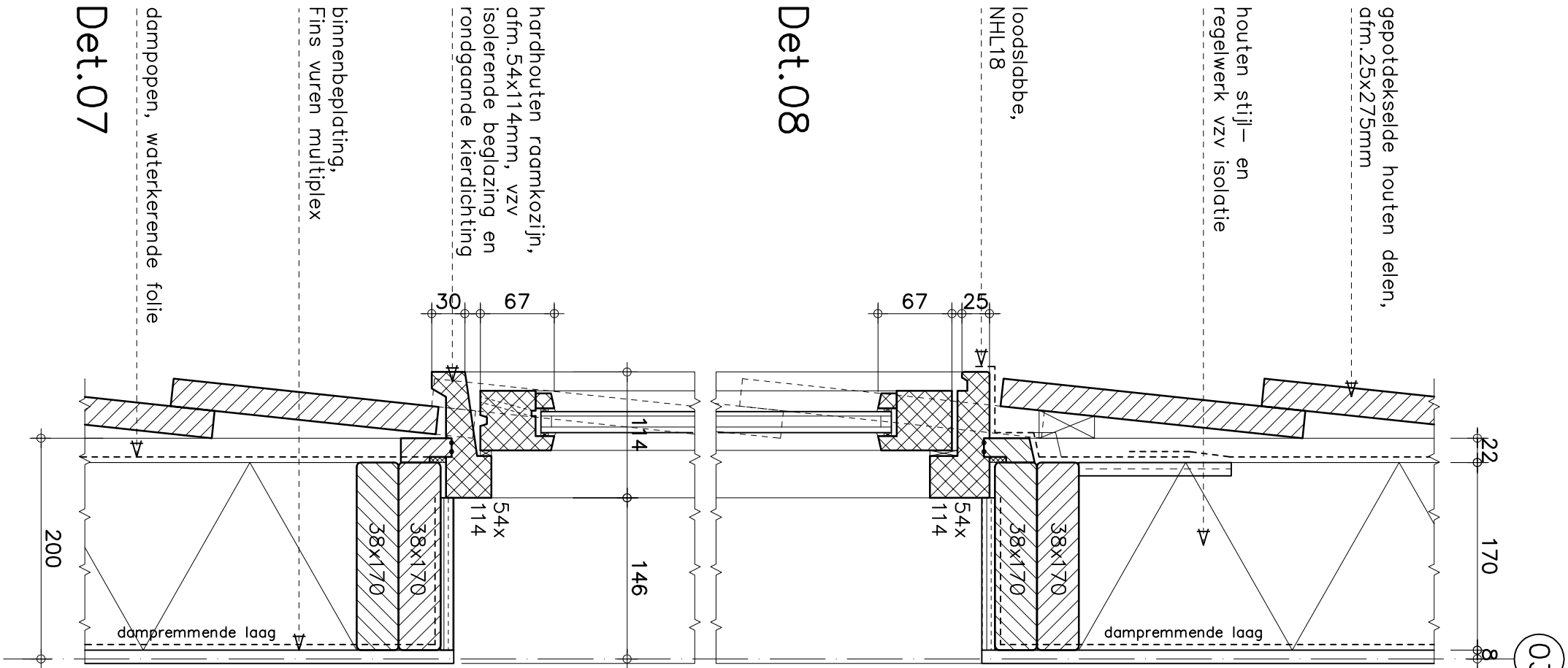

Principe aanzicht raamkozijn as 03/F'

Schaal 1:10

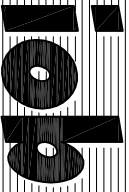
 INGENIEURSBURO		Struytse Hoeck 1 Postbus 238 3220 AE Hellevoetsluis T 0181 318122 F 0181 321099 E algemeen@iob.nl I www.iob.nl		IOB Order nr. 91031		Pagina nr. 08		Detail nr. 07,08 09		D	
										C	
										B	01-07-2011
										A	16-06-2011
										0	27-05-2011

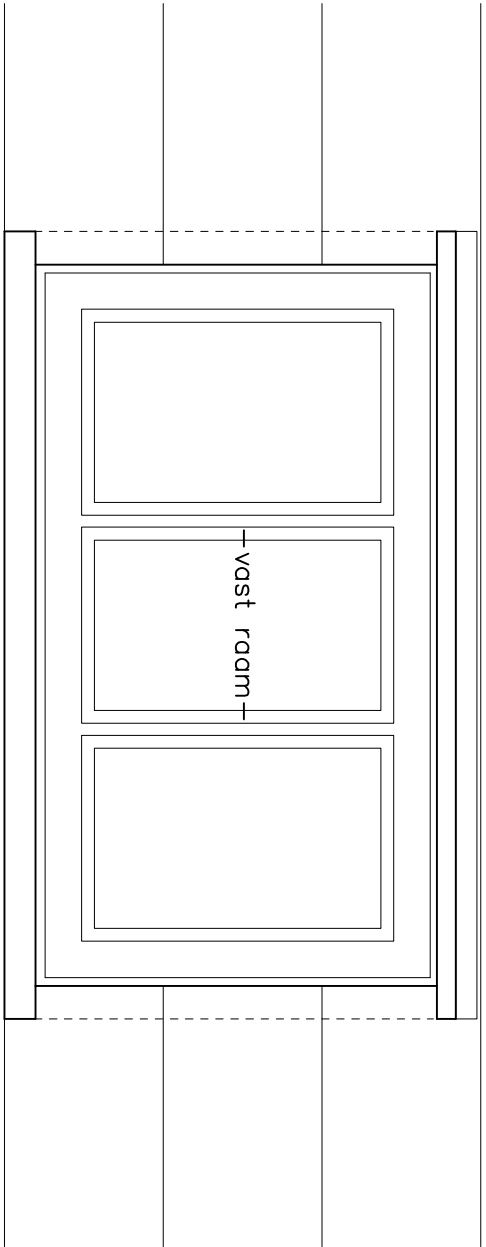
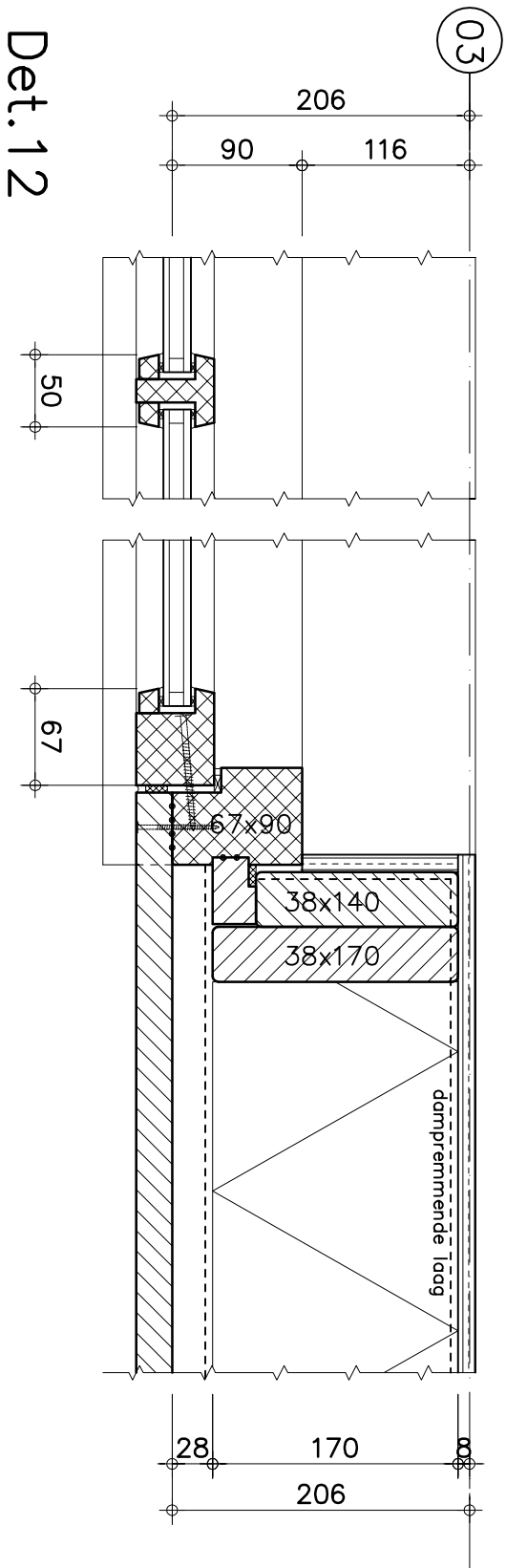
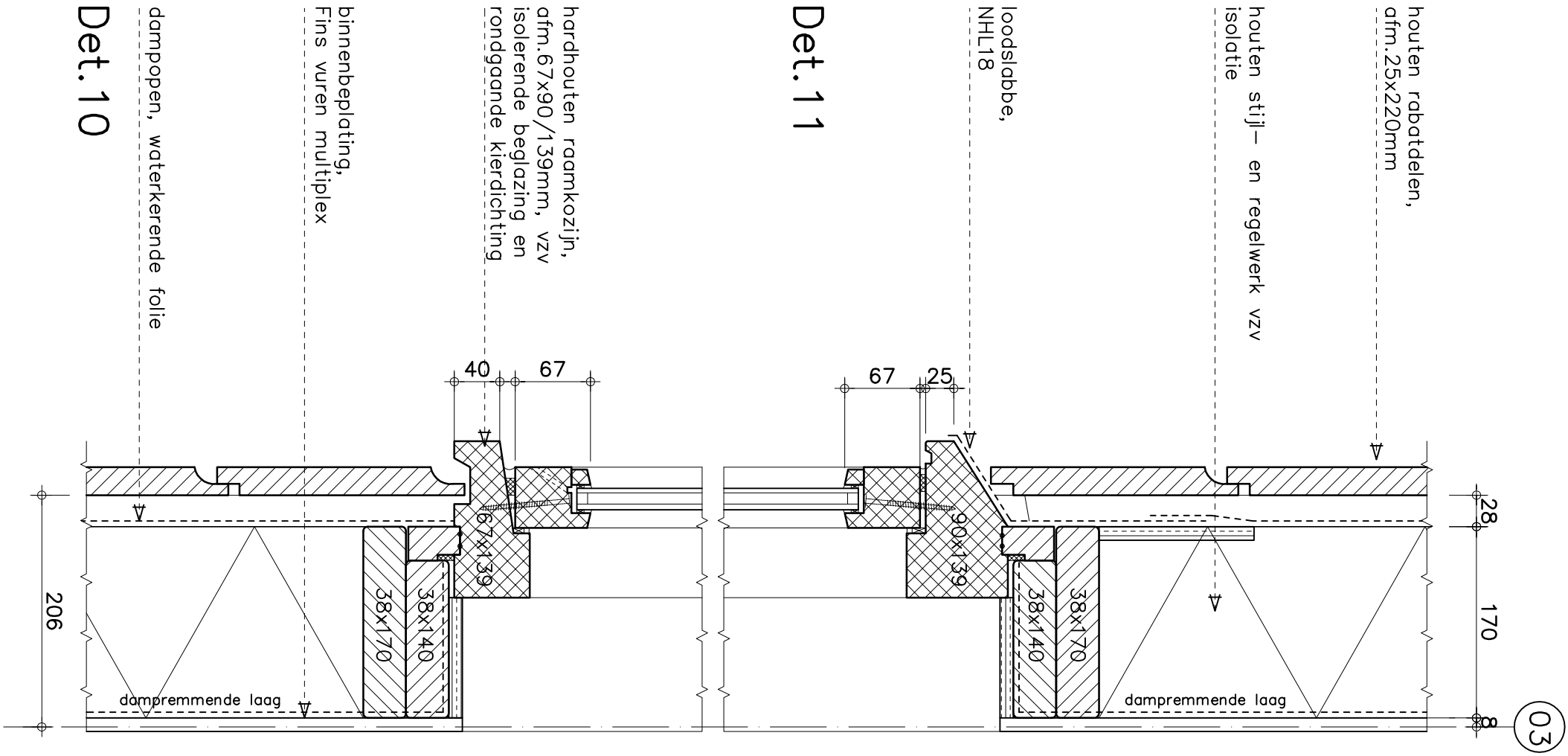

Principe aanzicht raamkozijn as 01/A/F
Schaal 1:10

gepotdekselde houten delen,
afm.25x275mm

houten stijl- en
regelwerk vzw isolatie

loodslabbe,
NHL18

hardhouten deurkozijn,
afm.54x114mm, vzw
multiplex deur en
rondgaande kierdichting

Det.17

opgeklampte houten deur

hardstenen neut

hardstenen dorpel

baksteen gevelmetselwerk

ps bekisting

Det.16

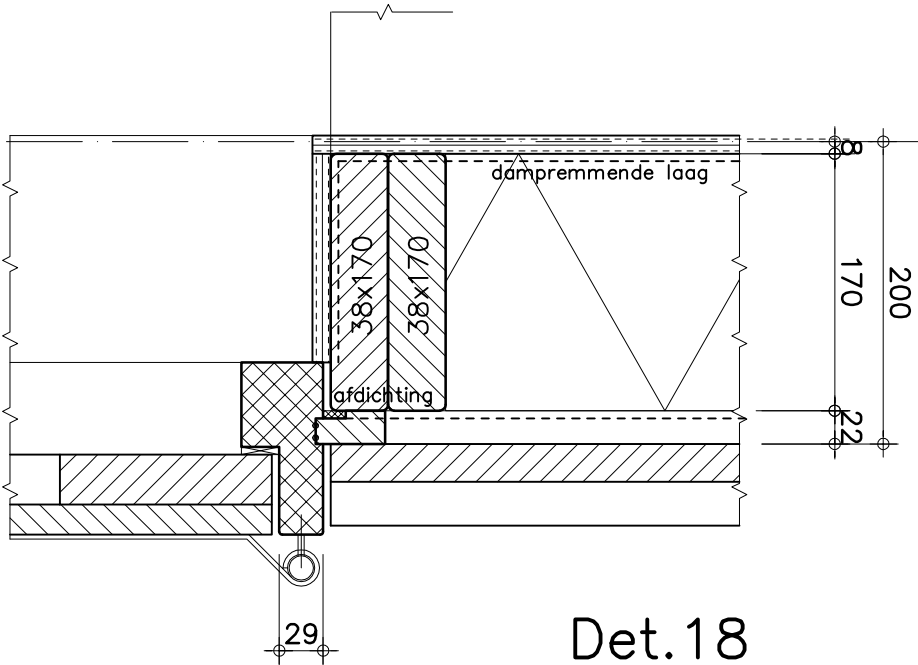

Det.18

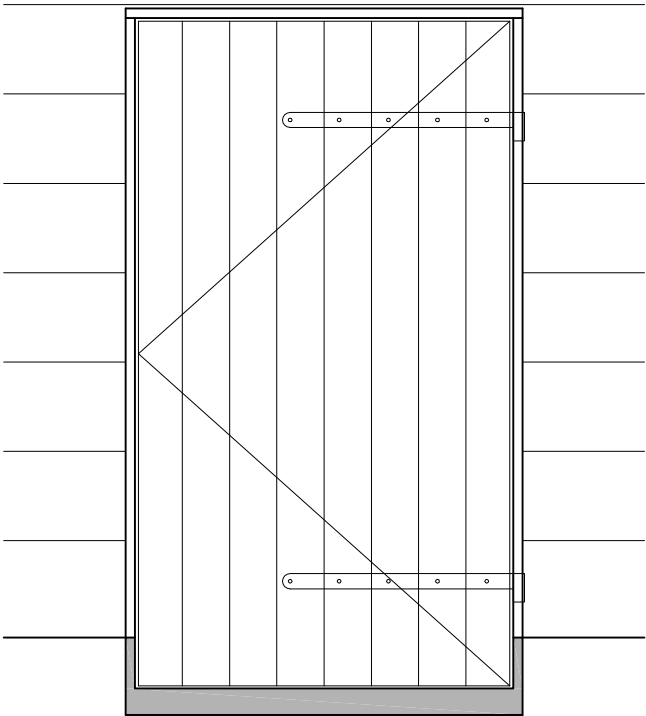

Aanzicht deurkozijn as 03/A
Schaal 1:20

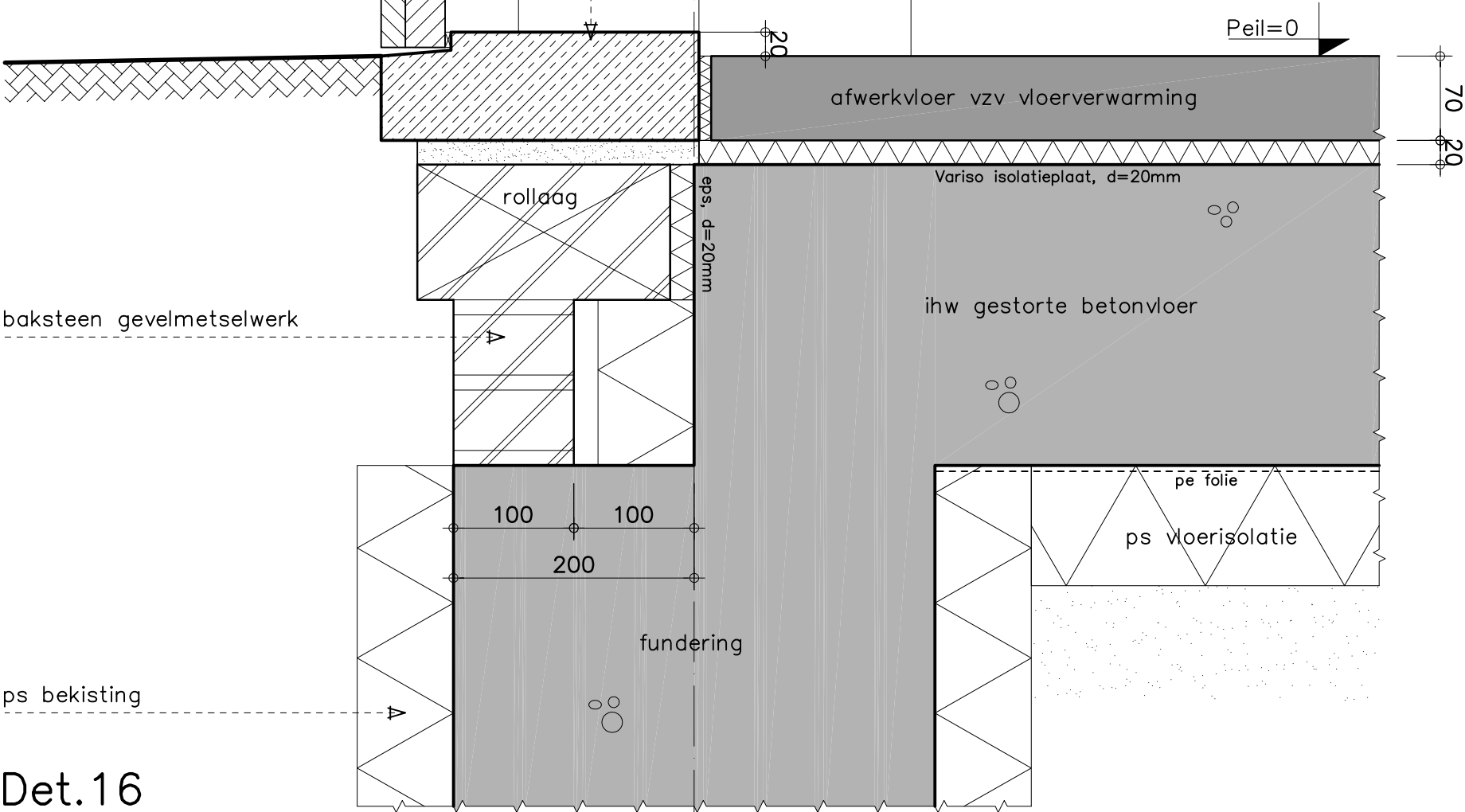

Det.16

~~afdichting~~

~~dampremmende laag~~

~~38x170~~

stalen
ligger

Fins vuren multiplex

235

235

235

Job
INGENIEURSBURO

Struytse Hoek 1
Postbus 238
3220 AE Hellevoetstus
T 0181 318122
F 0181 321099
E algemeen@job.nl
I www.job.nl

IOB Order nr.

91031

Tekening nr.

Pagina nr.

12

Detail nr.

19

D	
C	
B	
A	16-06-2011
0	27-05-2011

geïsoleerde dakelementen vzw
dampremmende folie en
Fins vuren multiplex onderplaat

keramische dakpannen,
type: kruispan

loodslabbe, NHL18

houten windveer, afm. 25x250mm
met waterbord, afm. 25x200mm

houten rabatdelen,
afm. 25x220mm

dampopen, waterkerende folie

houten stijl- en
regelwerk vzw isolatie

binnenbeplating,
Fins vuren multiplex

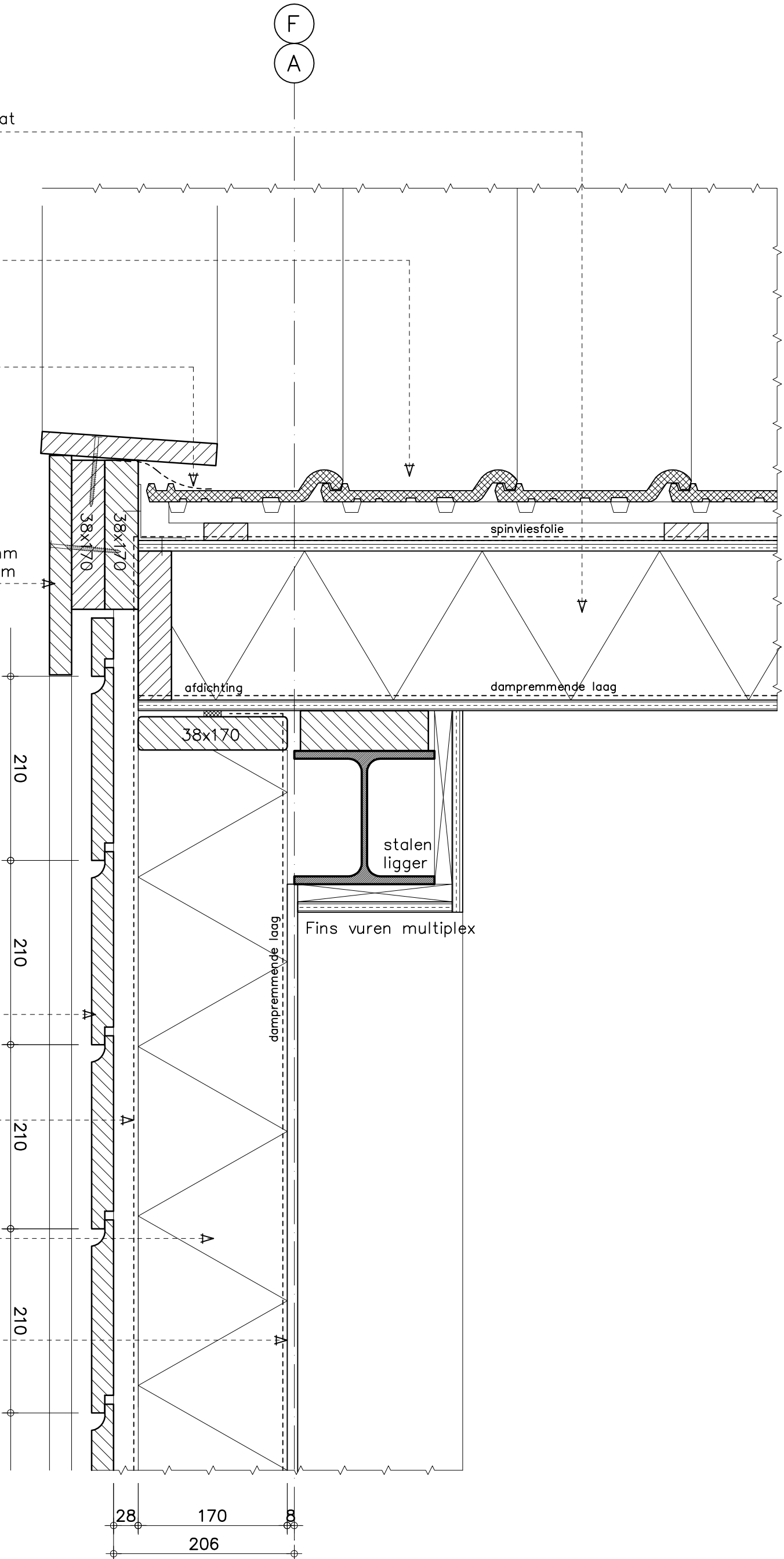

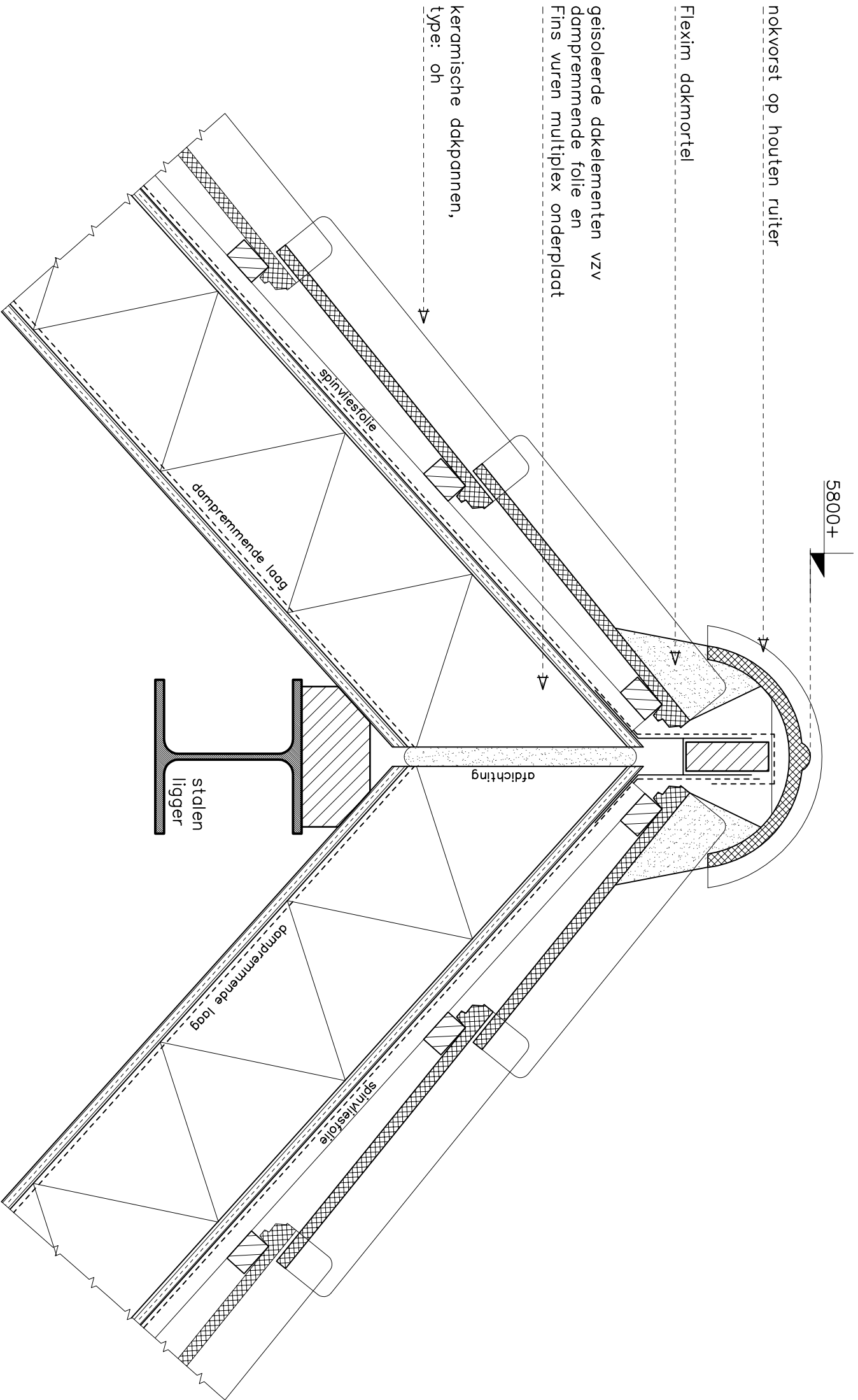

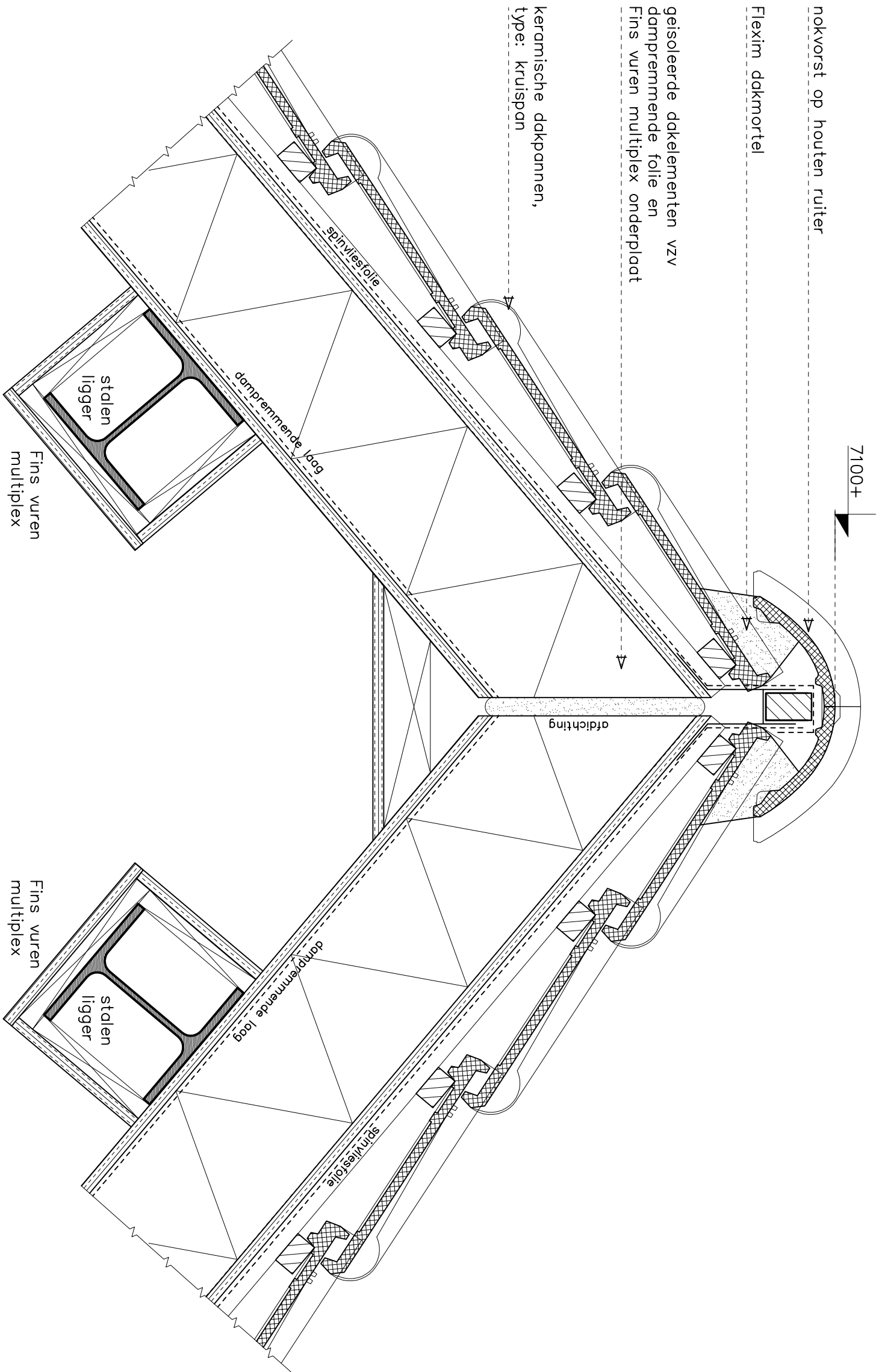

houten rabatdelen,
afm.25x220mm

houten stijl- en
regelwerk vzw isolatie

loodslabbe,
NHL18

Det.25

hardhouten kozijn,
afm.67x90/139mm, vzw
isolerende beglazing en
rondgaande kierdichting

opgeklampte houten deur

hardstenen neut

hardstenen dorpel

baksteen gevelmetselwerk

ps bekisting

Det.24

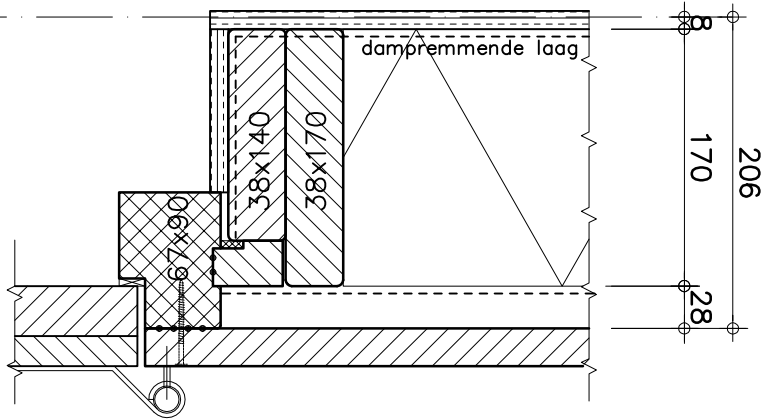
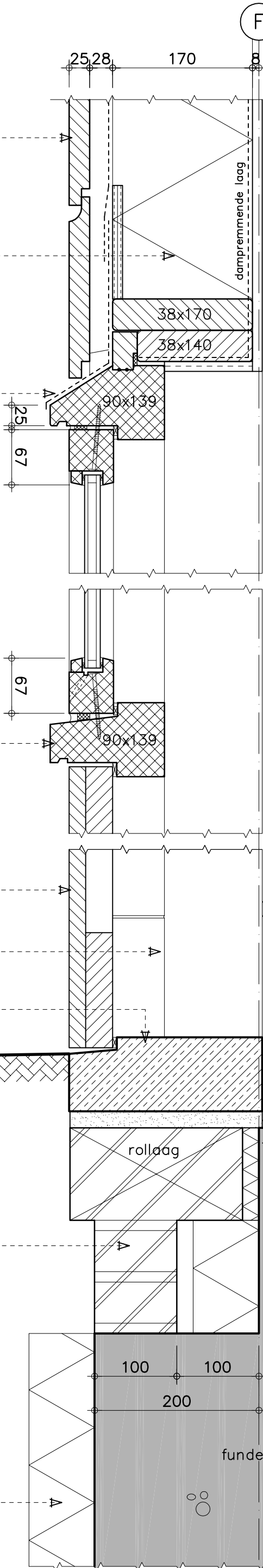

Det.26

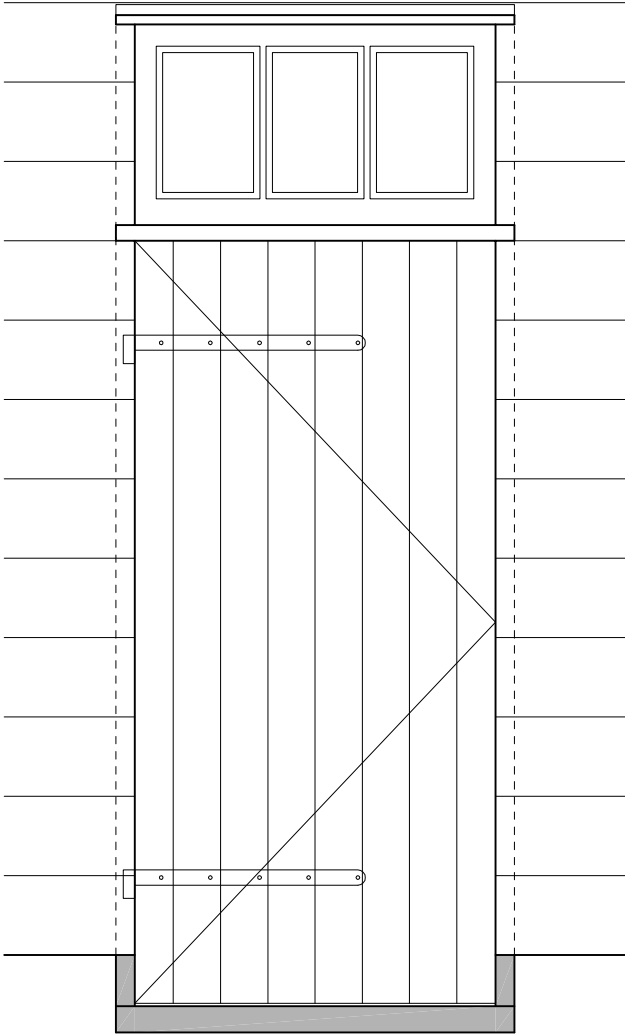

Aanzicht deurkozijn as F
Schaal 1:20

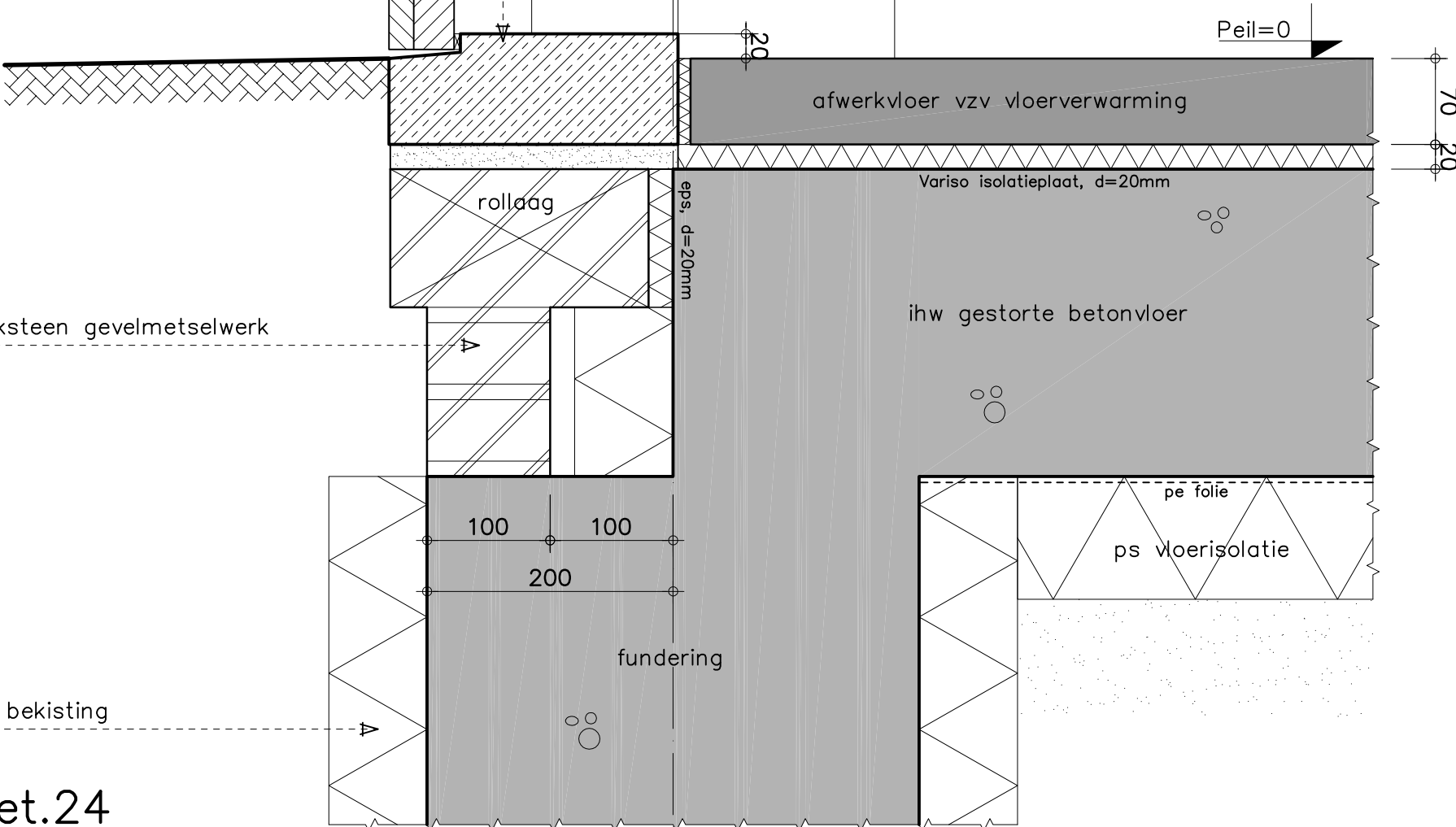

ioob
INGENIEURSBURO

Strytse Hoeck 1
Postbus 238
3220 AE Hellevoetsluis
T 0181 318122
F 0181 321099
E algemeen@ioob.nl
I www.ioob.nl

IOB Order nr.
91031
Tekening nr.
VA-B-B0501

Pagina nr.
17

Detail nr.
24,25
26

D	C	B	A	0
			16-06-2011	27-05-2011

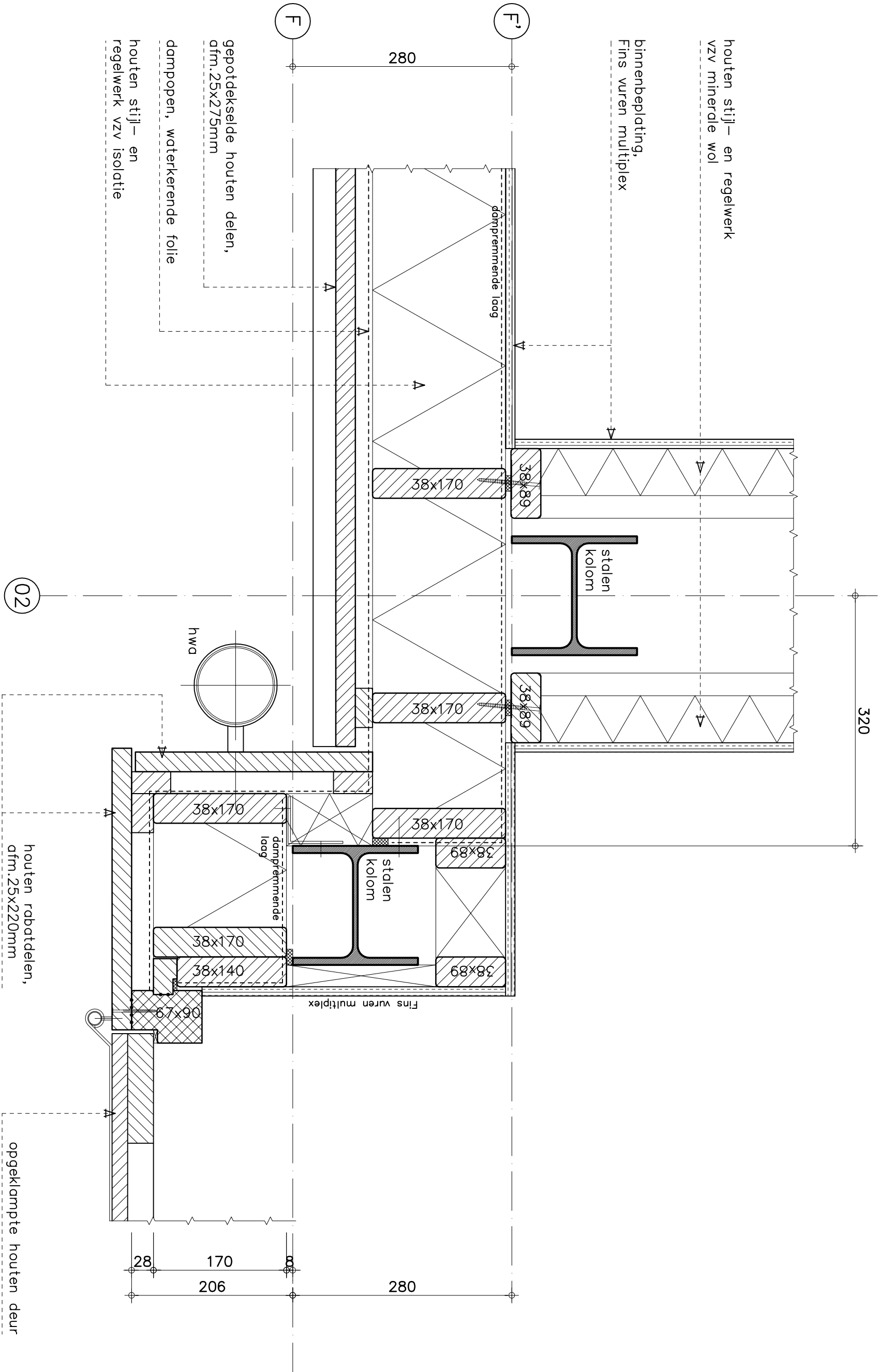

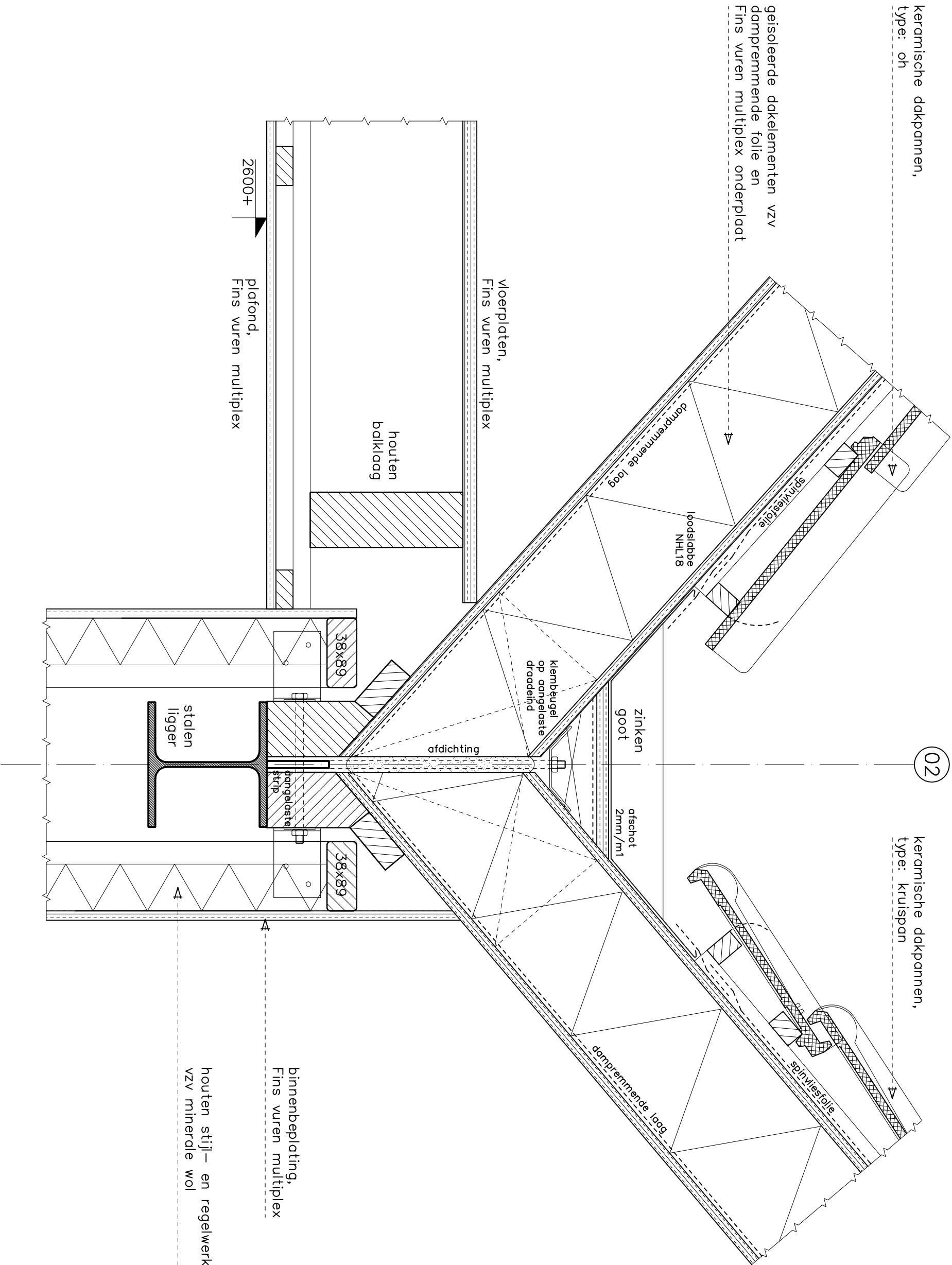

houten makelaar, afmetingen
en profilering conform bestand
kleur: wit



foto bestaande houten makelaar

Vormtekening nieuwe houten makelaar





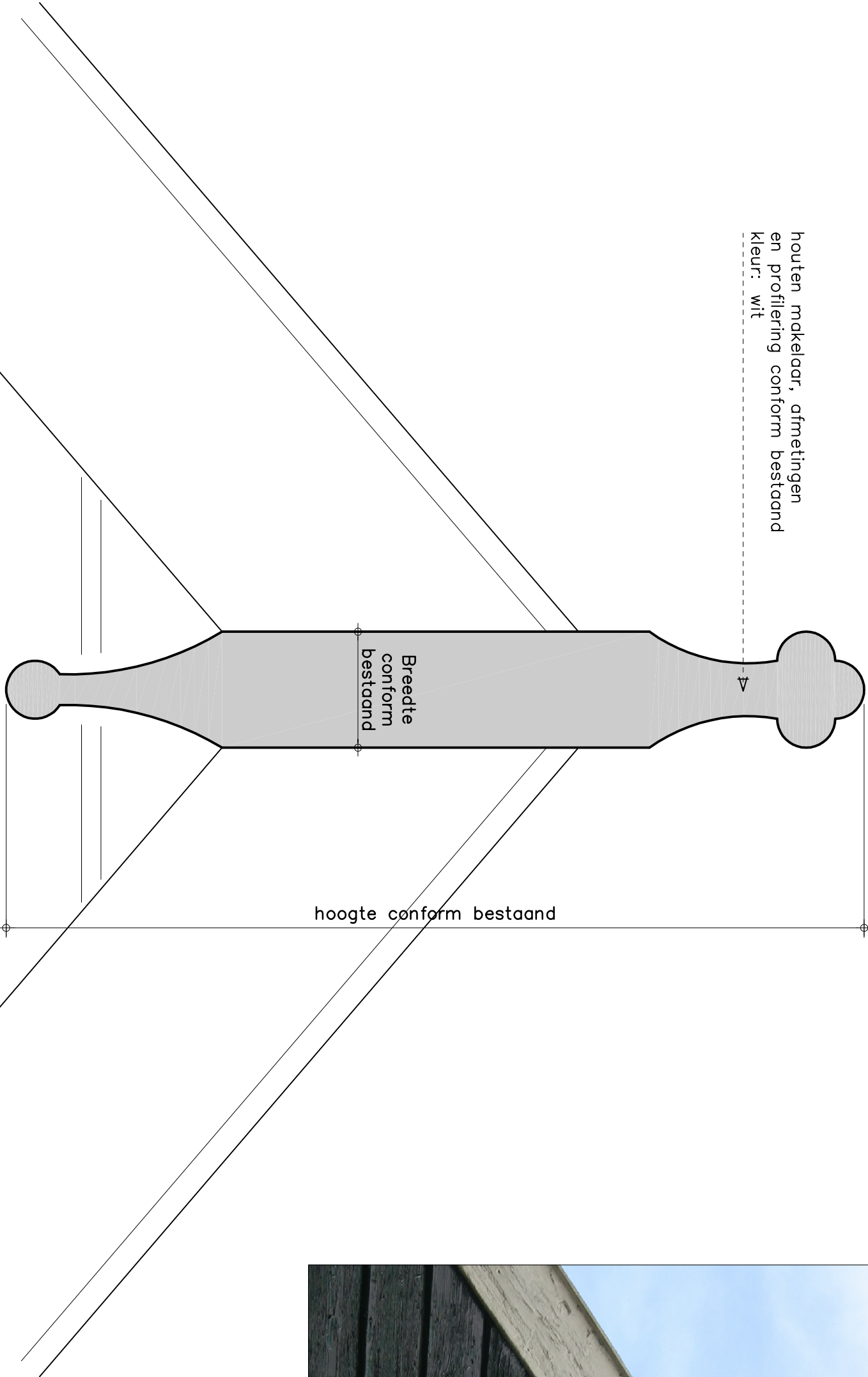
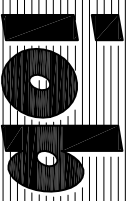

INGENIEURSBURO

Sruytse Hoeck 1
Postbus 238
3220 AE Hellevoetsluis
T 0181 318122
F 0181 321099
E algemeen@iob.nl
I www.iob.nl

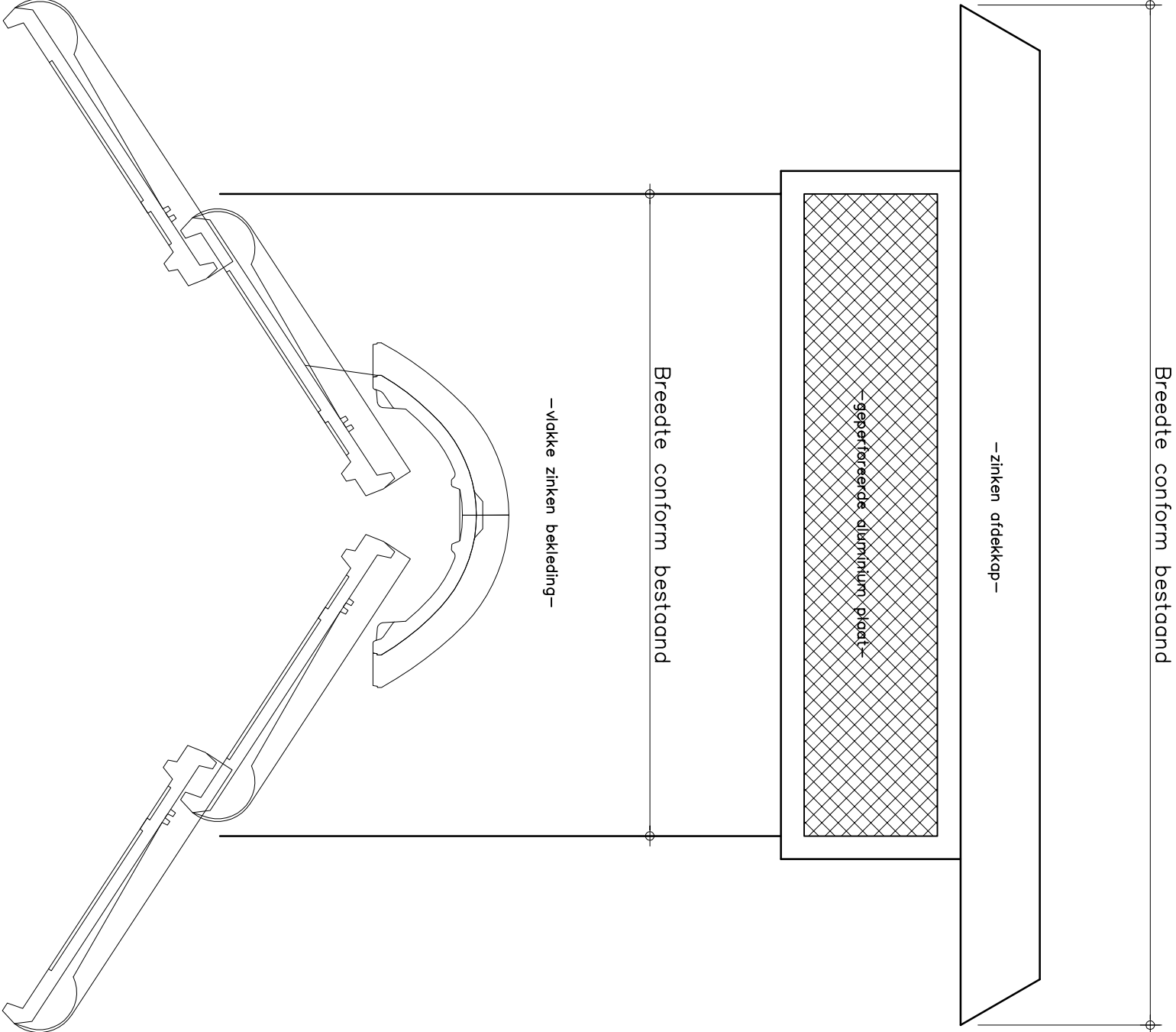
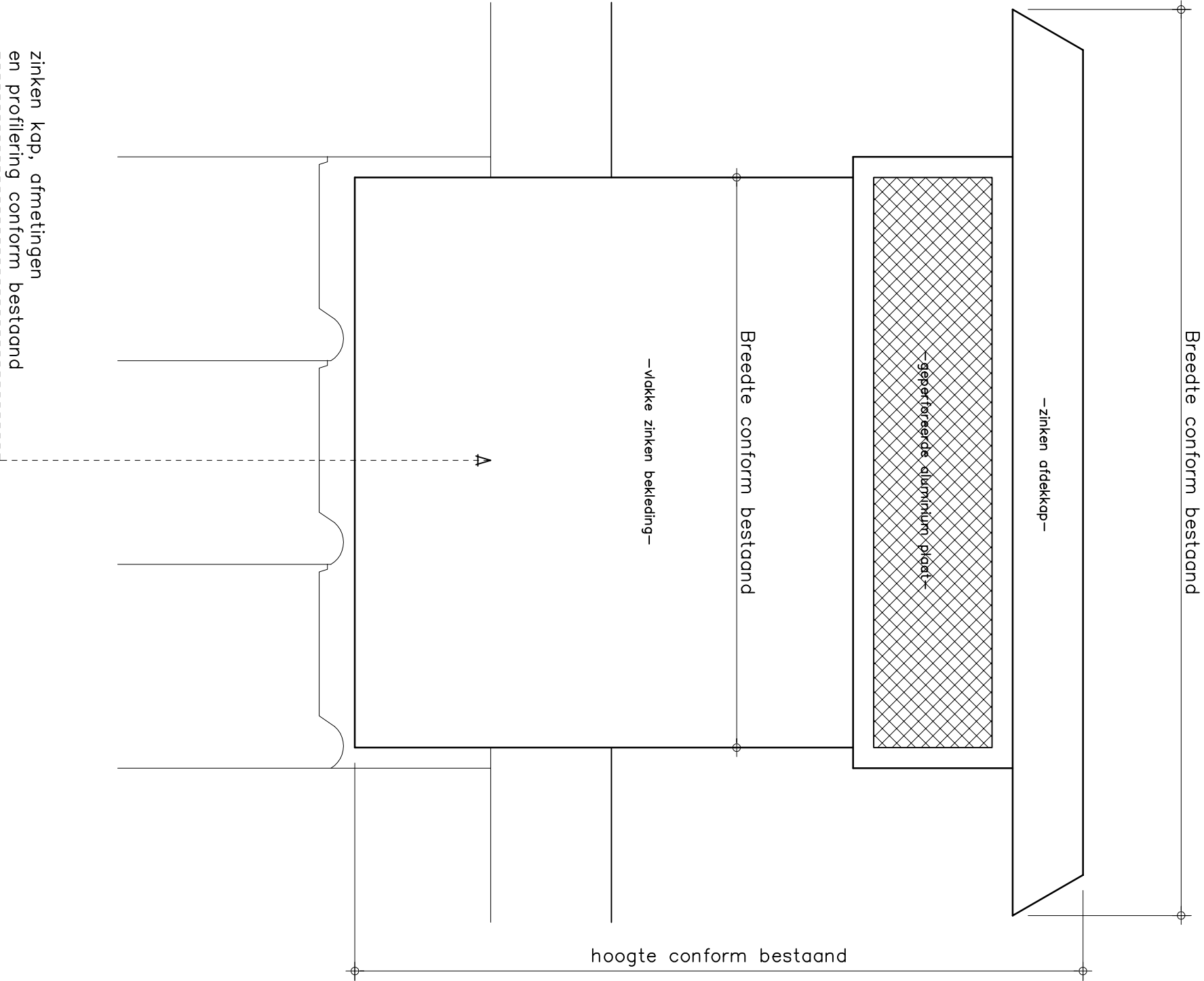
IOB Order nr.	Pagina nr.	Detail nr.	D
91031	22	32	C
Tekening nr.			B
VA-B-B0501			A
			0
			16-06-2011



Vormtekening nieuwe zinken kap

 INGENIEURSBURO		Struytse Hoeck 1 Postbus 238 3220 AE Hellevoetsluis T 0181 318122 F 0181 321099 E algemeen@iob.nl I www.iob.nl		IOB Order nr. 91031		Pagina nr. 23		Detail nr. 33		<table><tr><td>D</td><td></td></tr><tr><td>C</td><td></td></tr><tr><td>B</td><td></td></tr><tr><td>A</td><td>01-07-2011</td></tr><tr><td>0</td><td>16-06-2011</td></tr></table>		D		C		B		A	01-07-2011	0	16-06-2011
D																					
C																					
B																					
A	01-07-2011																				
0	16-06-2011																				
VA-B-B0501				Tekening nr.																	

zinken bekleding

ventilatie ruimte d.m.v. rachels

ruw vuren delen,
afm: 22x100

Cempanel dik 16 mm

geperforeerde
aluminium plaat

Cempanel dik 16 mm

ventilatie ruimte d.m.v. rachels

ruw vuren delen,
afm: 22x100

zinken bekleding

loodslabbe

Det.35

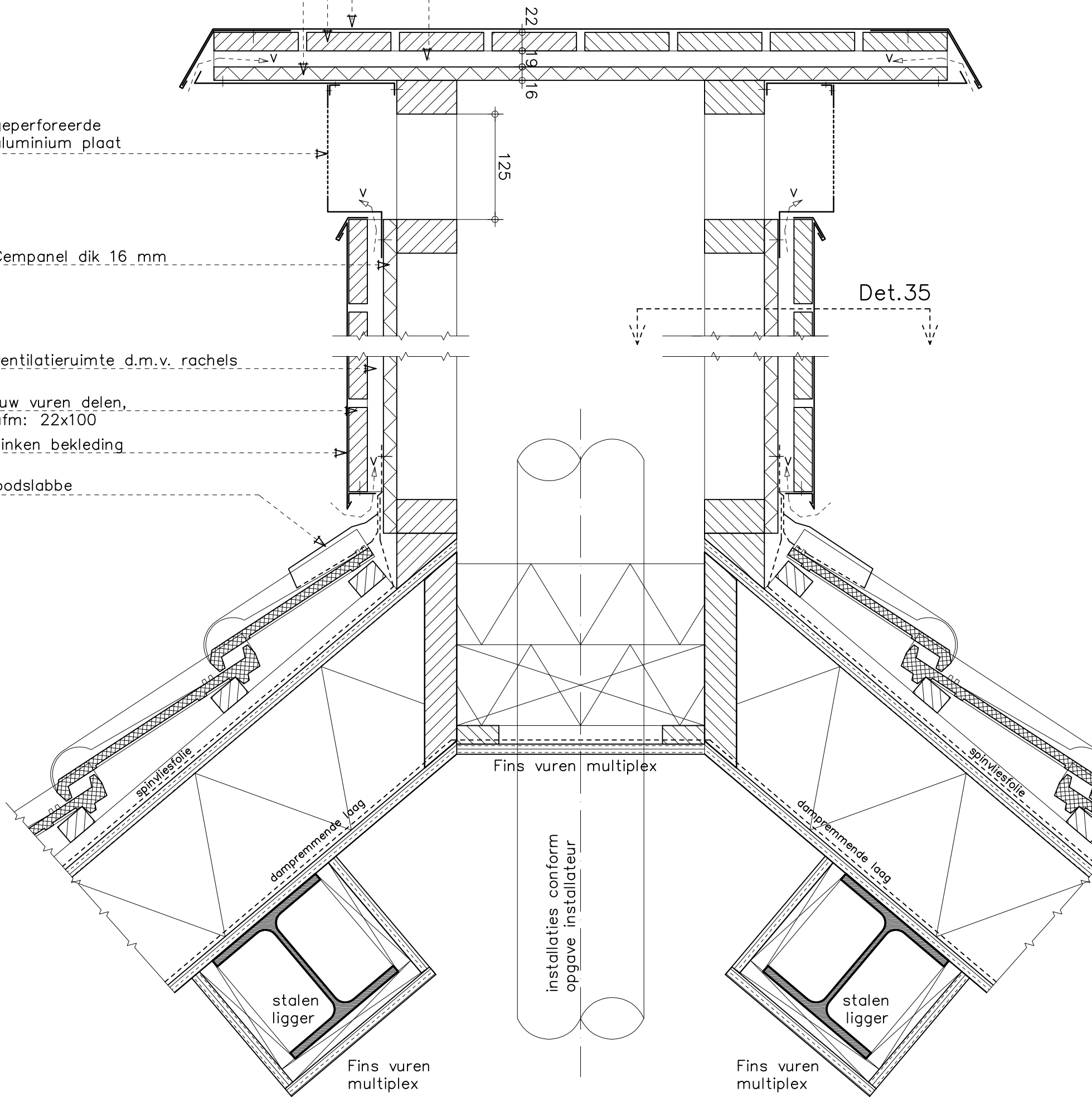

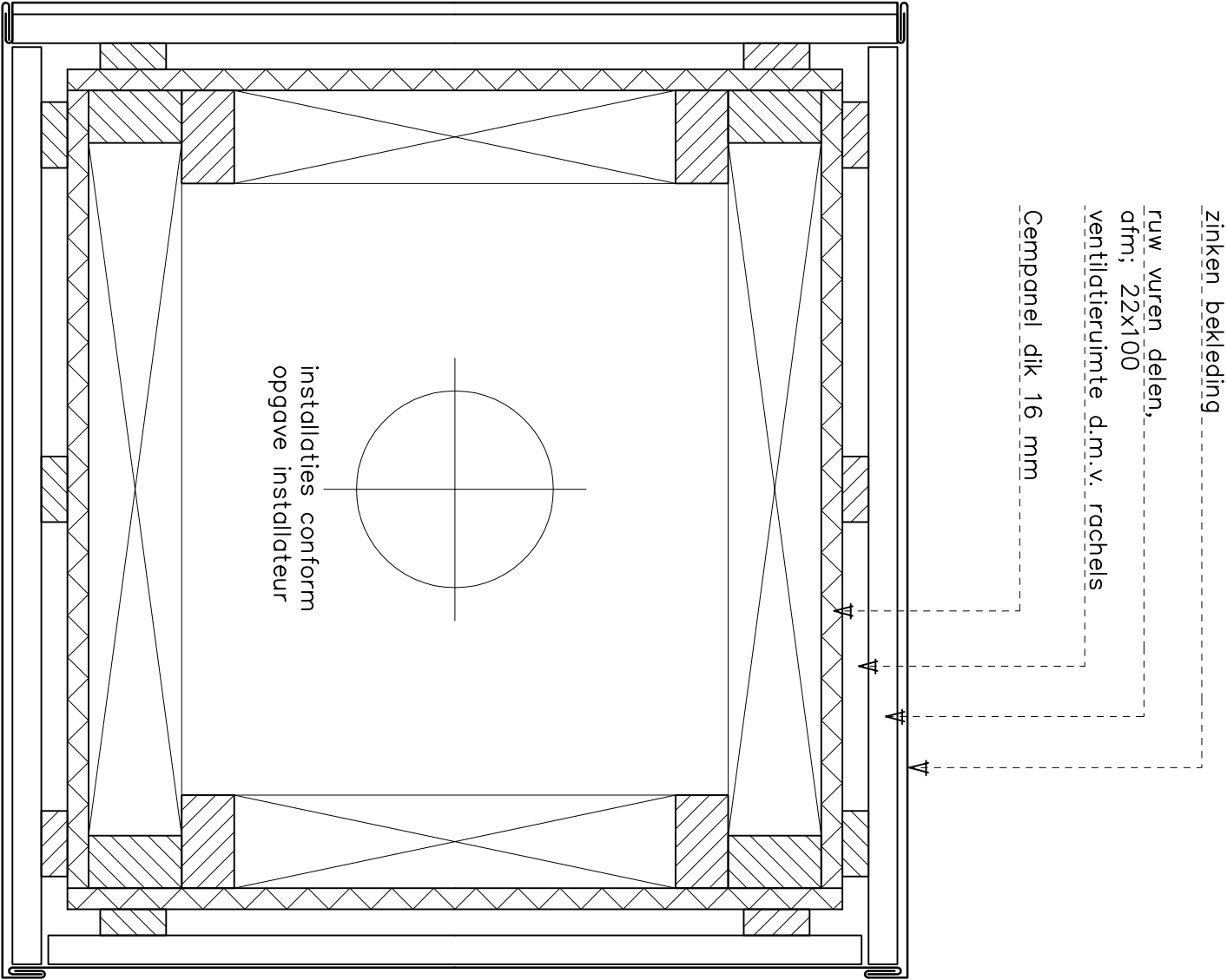

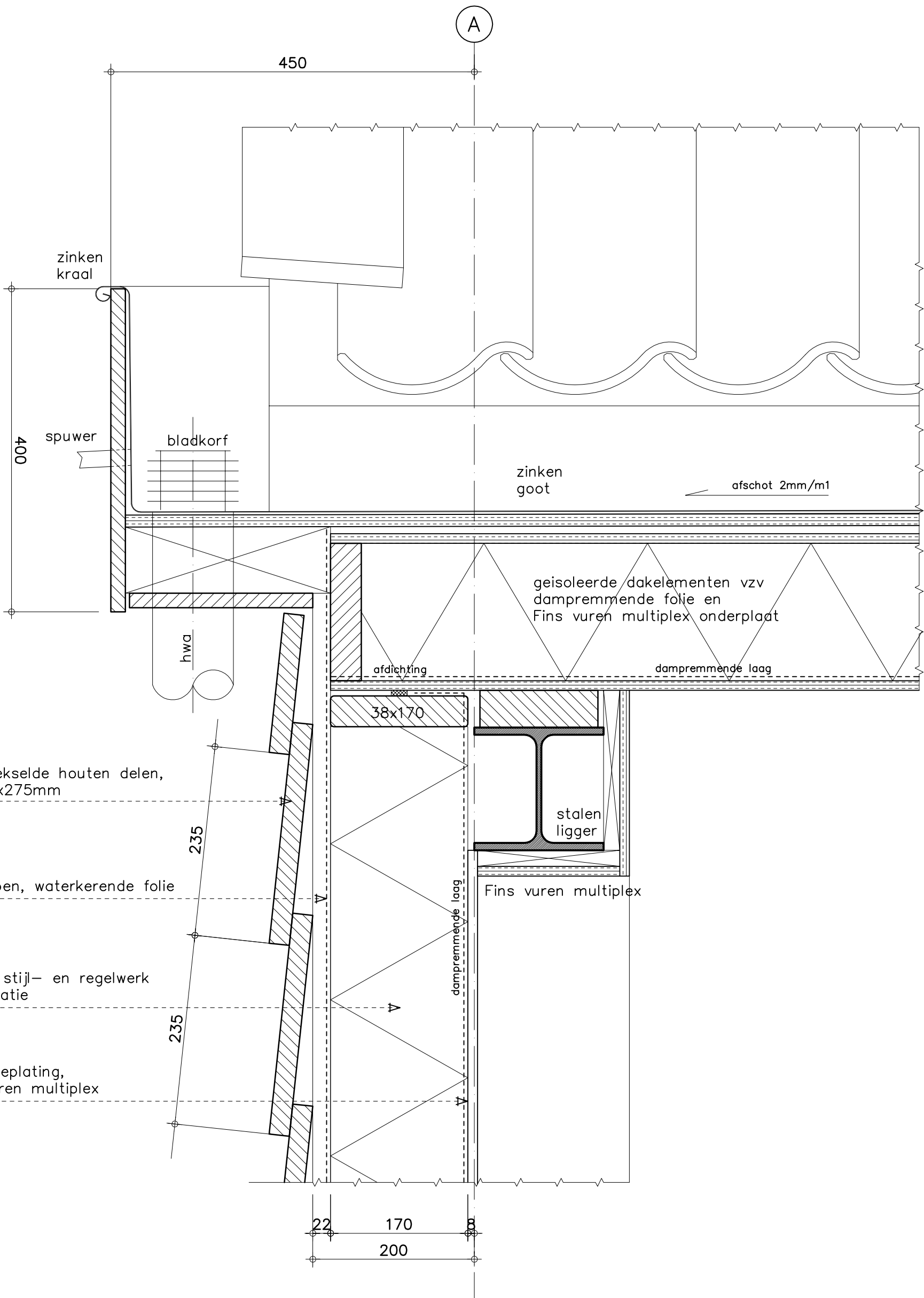

gepotdekselde houten delen,
afm.25x275mm

dampopen, waterkerende folie

houten stijl- en regelwerk
vzv isolatie

binnenbeplating,
Fins vuren multiplex

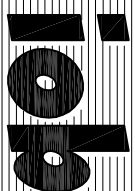

INGENIEURSBURO

Strytse Hoeck 1
Postbus 238
3220 AE Hellevoetsluis
T 0181 318122
F 0181 321099
E algemeen@iob.nl
I www.iob.nl

IOB Order nr.		Pagina nr.		Detail nr.	
91031		26		36	
Tekening nr.					
VA-B-B0501					
D		C		B	
A					
0	01-07-2011				